

POZICIJA : 2. nadstropje: B228

OPIS: Pozicija je sestavljena iz podpultnih omar, pulta in stenskih/visečih omaric, stenske obloge, podnožja in tipske opreme (Kerrock korito, armatura)

SKUPNA DIMENZIJA (Š / V / G): 180x210x 60 cm

VISEČE ZAPRTE OMARICE: iveral 20 mm, robovi obdelani z ABS nalimki
dimenzija (šxv): 180x65x35 cm, niz sestavljen iz treh omaric
vrata: 3 xkrilna, UT
police: iveral 20 mm, višinsko nastavljive , robovi zaključeni z abs nalimki

PULT:Kerrock, skupna debelina 40 mm

dimenzija (šxv x g): 180X4X60 cm

barva materiala po izboru projektanta

STENSKA OBLOGA :kerrock

dimenzija (šxv): 180X60 cm

barva materiala -po izboru projektanta

PODPULJNI ELEMENTI: fronte 20 mm UT, korpusi iveral 20 mm, robovi obdelani z ABS nalimk
dimenzija (šxvxxg): 180X71X60 cm
predali pod pultom: sistem vodil kot npr. Blum ali enakovredno, vodila z blažilci, predali 5 kosov (4xpredalnik in 1 x predal pod koritom)
tipska oprema - zajeto v popisu tipske opreme: enojno vgradno Kerrock korito , stenska armatura za korito

OSVETLITEV: linijski led trak v alu profilu skrit v utoru v stenskih omaricah, dolžina = 180 cm

Liniski ročaj
npr. Rujz 2197B

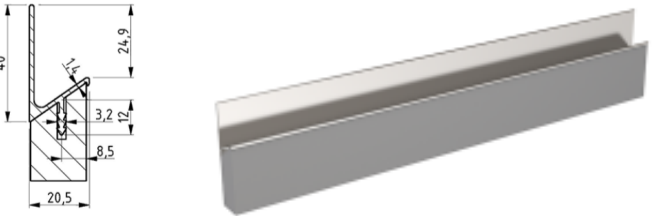

splošno:
izvajalec je dolžan preveriti vse vgradne mere pred izvedbo in uskladiti vse predpriprave za montažo elementov opreme
dobavitelj dostavi vse vzorce materialov, barv in pohišstva pred naročilom v potrditev investitorju projektantu!
kvaliteta vgrajenih materialov mora biti skladna s splošnim opisom za notranjo opremo v tekstualnem delu projekta!
izvrtine za nastavljive višine polic izdelati osno na 5 cm po celotni višini korpusa
oprema ima na stiku s steno in stropom vedno 20mm senčno fugo, ki je zaprta z letvijo v enaki obdelavi kot oprema (proti stena iz UT, proti stropu iveral)
vsi notranji korpusi (brez vidnih stranic) in notranje police ter hrbišča so v beli barvi
v ceni so upoštevani vsi izrezi za naprave, korita, instalacije in vtičnice
višina opreme mora biti poenotena z višino okvirjev vrat (213,5 cm)
višino vrat je potrebno izmeriti na licu mesta in po potrebi prilagoditi višino opreme

vse mere kontrolirati na objektu samem
veljajo izključno izpisane kote - ne meri po načrtu
spremembe in dopolnitve projektov so možne le s pristankom projektantov

	plan b d.o.o. arhitekturni biro Gregorčičeva 21/b 2000 Maribor	plan b d.o.o. arhitekturni biro Mesarska cesta 4 1000 Ljubljana	IZS 2436	tel.: +386 (0)2 25 01 956 fax: +386 (0)2 25 01 957 email: info@planb.si url: www.planb.si
---	---	--	----------	--

		št. projekta	2018
objekt	Nova negovalna bolnišnica UKC Maribor	vrsta dokum	PZI

risba	NBO-A-PZI-N-Oprema DP7	merilo	1:20
-------	-------------------------------	--------	-------------

vodja projekta	LIPOŠ RAZPET, u.d. z o.o. MBA A-1028	št. lista
----------------	--------------------------------------	-----------

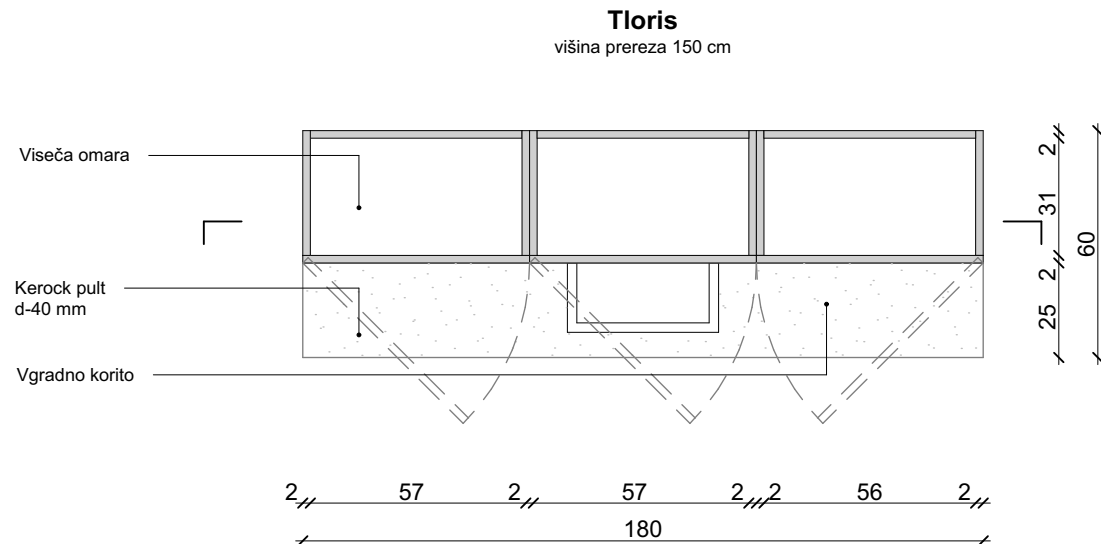
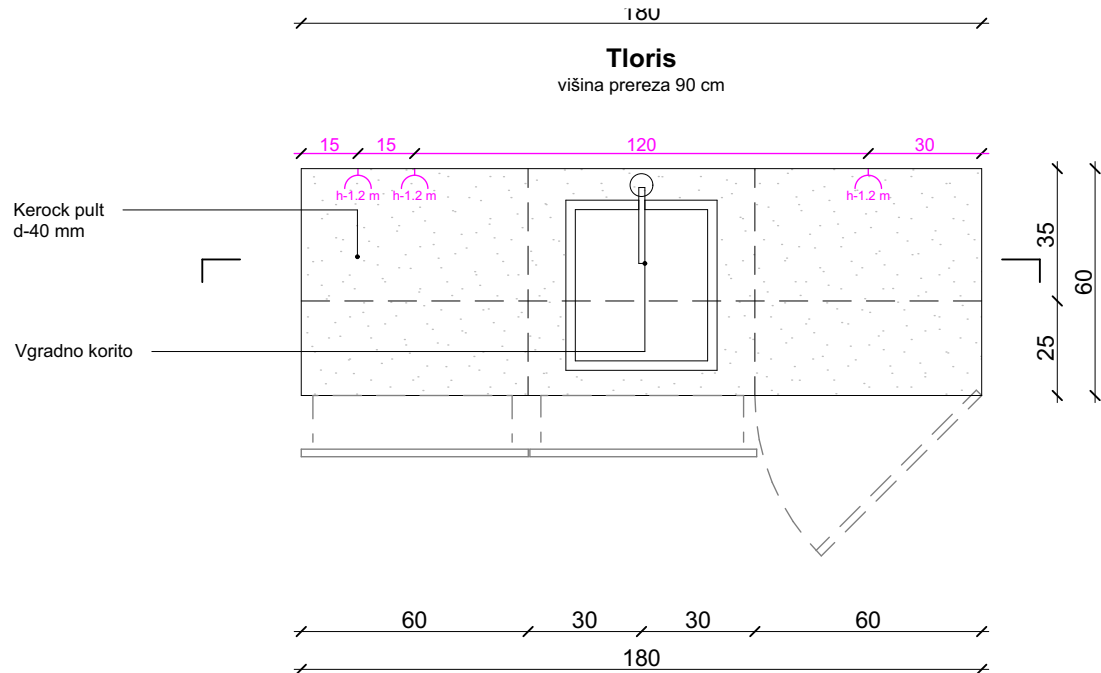
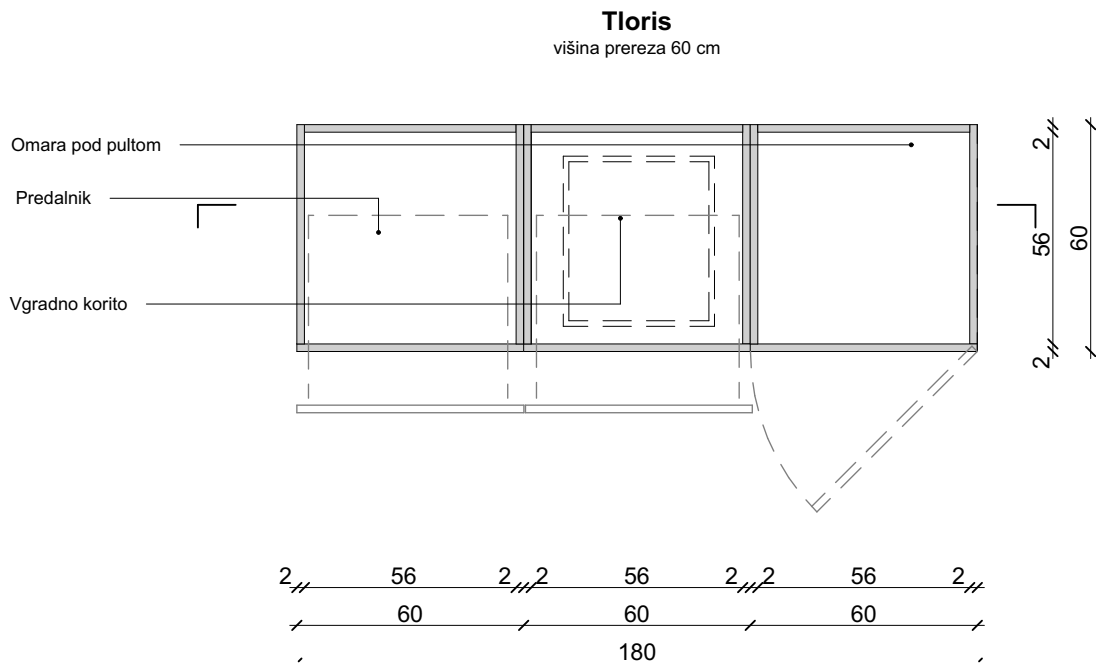

Pogled

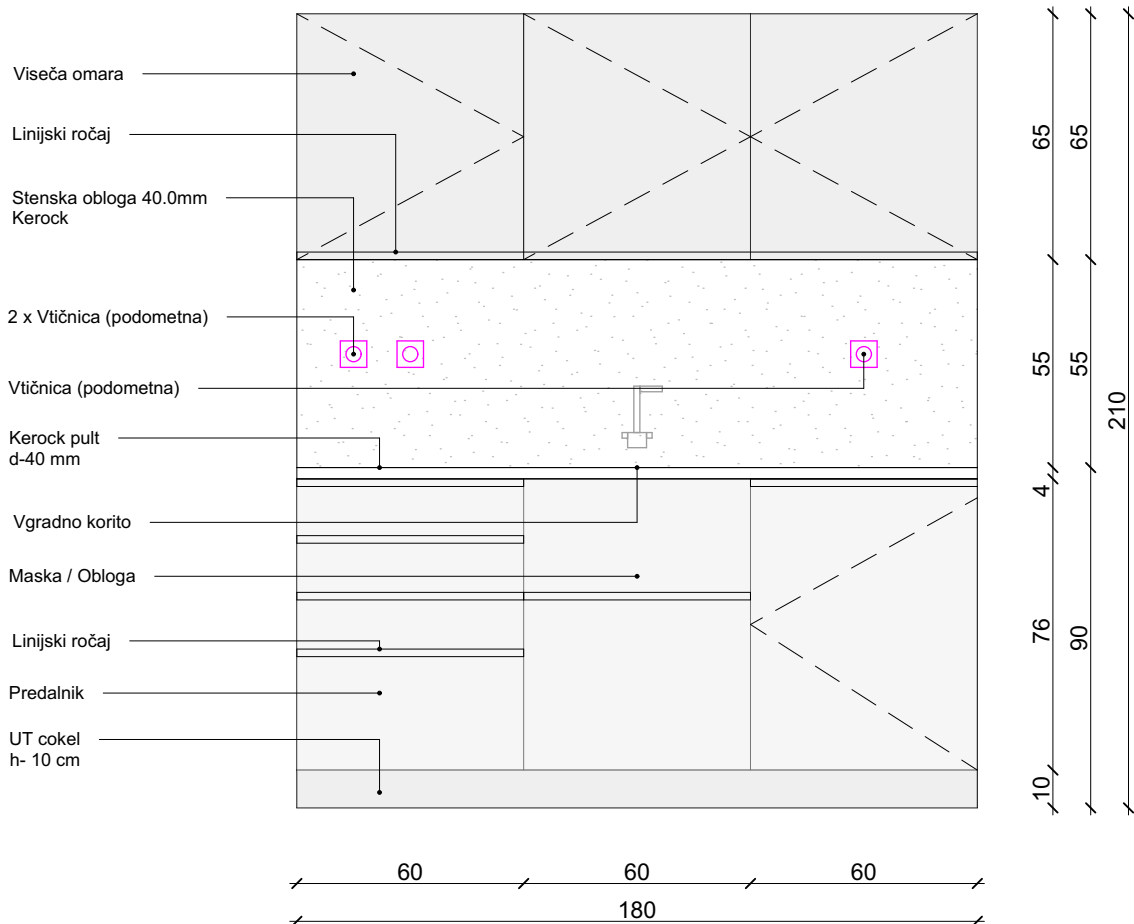

Vzdolžni prerez



Prečni prerez

